PISTOLET PNEUMATIQUE SUMAKE

SUP625

Impression le 25.11.2026



En bref :

S'utilise avec des cartouches de 310ml.
Recommandé pour le latex, le vinyle, l'acrylique, les mastics et calfeutrant.
Idéal dans le domaine de la construction, de l'automobile et de l'industrie.

Ce **pistolet pneumatique** permet d'appliquer des produits contenus en cartouche de 310ml. Il permet un écoulement régulier et sans effort du calfeutrage, des adhésifs et des scellants.
Sa structure est en aluminium. Qualité professionnelle conçue pour une utilisation quotidienne. Recommandé pour le latex, le vinyle, l'acrylique, l'acrylique siliconé, les mastics silicones et les calfeutrant. La tige de pression de type cliquet a des dents pour maintenir la tige en place après chaque pression sur la détente pour minimiser les gouttes.

APPLICATION
- Construction
- Automobile et autre fabrication
- Industries de fabrication et de réparation

CARACTÉRISTIQUES			
Images	Photos non contractuelles	Poids	1,10 kg
Raccord	1/4"	Type de pistolet	Pneumatique
Longueur	305 mm	Diamètre	50,8 mm

Autres : Pistolet pneumatique SUMAKE			
Référence	**Nom produit**	**Unité de vente**	**Conditionnement**
SUP625	Pistolet cartouche	Pièce	La piece

Produits conseillés	
Référence	**Nom produit**
10050005	Mousse polyuréthane Easygun PENOSIL
15150625	Colle époxy de hautes performances EPX GRIP
15200115	Mastic d'étanchéité butyle BP-10

Un conseiller est à votre disposition au 03 20 60 60 00

Toutes informations contenues dans cette fiche ont pour but d'aider et d'informer l'utilisateur. Il appartient donc à l'utilisateur de s'assurer au préalable que le produit convienne à l'emploi qu'il souhaite en faire. Dialann ne pouvant en aucun cas être tenue responsable de l'utilisation du produit.

PGMG SAS - Rue du 8 mai – Zone d'activité du Retuy 62138 VIOLAINES
Tél : +33 3.20.60.60.00 Fax : +33 3.20.60.60.01
contact@dialann.fr www.dialann.fr

Produits conseillés	
Référence	**Nom produit**
15200117	Mastic d'étanchéité MH60
15200123	Mastic étanchéité pulvérisable MS55 LS gris 310cc
15200124	Mastic étanchéité pulvérisable MS55 HS gris 310cc
15200125	Mastic MS polymère de collage et étanchéité TECHSEAL
15200135	Mastic d'étanchéité et collage MS polymère AUTOSEAL
55400335	Embout rapide fileté mâle 1/4

Pièces détachées	
Référence	**Nom produit**
55400335	Embout rapide fileté mâle 1/4

Produits similaires	
Référence	**Nom produit**
INC032602	Lot de 12 colles ms polymère PB FIX 2 + pistolet cartouche pneumatique OFFERT

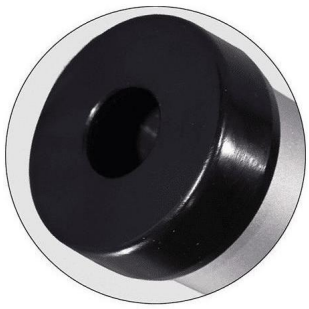



Un conseiller est à votre disposition au 03 20 60 60 00

Toutes informations contenues dans cette fiche ont pour but d'aider et d'informer l'utilisateur. Il appartient donc à l'utilisateur de s'assurer au préalable que le produit convienne à l'emploi qu'il souhaite en faire. Dialann ne pouvant en aucun cas être tenue responsable de l'utilisation du produit.

PGMG SAS - Rue du 8 mai – Zone d'activité du Retuy 62138 VIOLAINES
Tél : +33 3.20.60.60.00 Fax : +33 3.20.60.60.01
contact@dialann.fr www.dialann.fr