MASSE ZINC ADHÉSIVE

MASSE ZINC ADHÉSIVE FINE 60G 4X5G 4X10G ÉPAIS 4MM

65211059

Impression le 25.11.2026

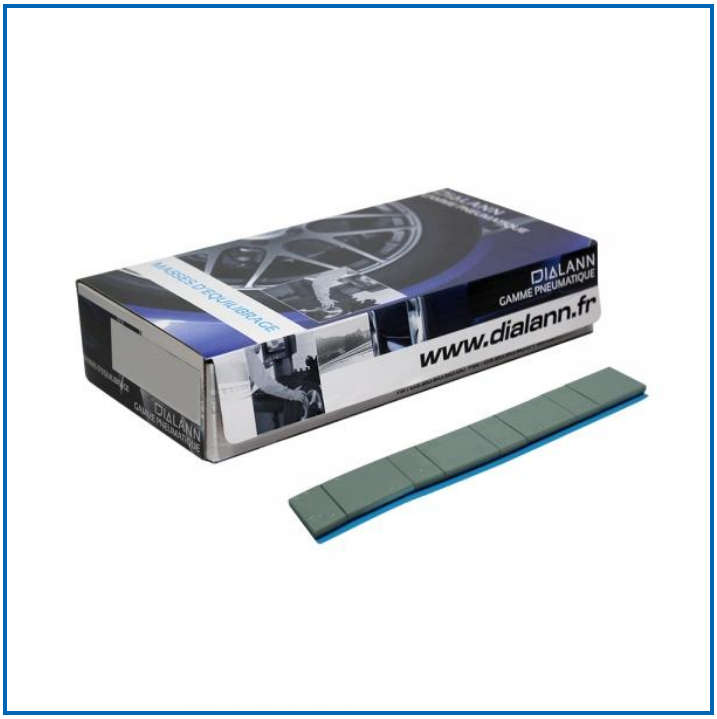

En bref :

Résistent à plus de 700h au test de brouillard salin

Les **masses zinguées** et plastifiées résistent à plus de 700h au test de brouillard salin (ISO9227) soit l'équivalent de 7 ans sur un véhicule.

Fabrication Allemande (DIONYS HOFMANN)
Adhésif NORTON ST-GOBAIN

CARACTÉRISTIQUES	
Unité de vente	Boite
Conditionnement	Boite de 50
Images	Photos non contractuelles
Désignation commerciale	*Non renseignée*

Autres : Masse zinc adhésive			
Référence	**Nom produit**	**Unité de vente**	**Conditionnement**
65211058	Masse alu zinc adhésive ultra fine 30g 4x5 4x2.5g épaiss 2.8mm	Boite	Boite de 50
65211059	Masse zinc adhésive fine 60g 4x5g 4x10g épais 4mm	Boite	Boite de 50
65211060	Masse zinc adhésive fine noire 60g 12x5g épais 3.8mm	Boite	Boite de 50

Un conseiller est à votre disposition au 03 20 60 60 00

Toutes informations contenues dans cette fiche ont pour but d'aider et d'informer l'utilisateur. Il appartient donc à l'utilisateur de s'assurer au préalable que le produit convienne à l'emploi qu'il souhaite en faire. Dialann ne pouvant en aucun cas être tenue responsable de l'utilisation du produit.

PGMG SAS - Rue du 8 mai – Zone d'activité du Retuy 62138 VIOLAINES
Tél : +33 3.20.60.60.00 Fax : +33 3.20.60.60.01
contact@dialann.fr www.dialann.fr

Association : Produits conseillés	
Référence	**Nom produit**
M282230	Outil pour décoller les masses
M282240	Pince de retrait pour masses d'équilibrage adhésives

Association : Produits similaires	
Référence	**Nom produit**





Un conseiller est à votre disposition au 03 20 60 60 00

Toutes informations contenues dans cette fiche ont pour but d'aider et d'informer l'utilisateur. Il appartient donc à l'utilisateur de s'assurer au préalable que le produit convienne à l'emploi qu'il souhaite en faire. Dialann ne pouvant en aucun cas être tenue responsable de l'utilisation du produit.

PGMG SAS - Rue du 8 mai – Zone d'activité du Retuy 62138 VIOLAINES
Tél : +33 3.20.60.60.00 Fax : +33 3.20.60.60.01
contact@dialann.fr www.dialann.fr